PATRIOT
A division of PREMIUM Oilfield Technologies

VENOM® СМЕННЫЕ СИТА

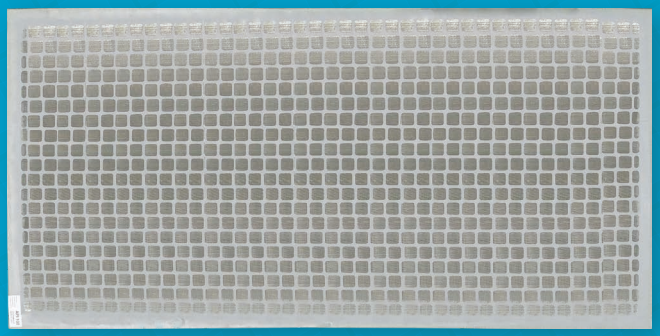

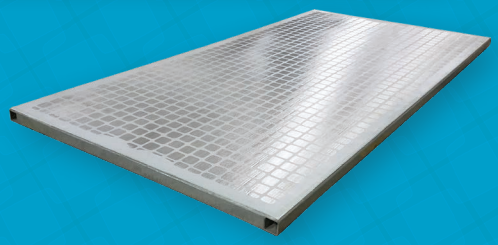

MADE IN THE USA

В сменных ситах Patriot для вибросит применяются высококачественные сетки в сочетании с клеевым составом собственной разработки, позволяющим продлить срок службы сита. Эти преимущества позволяют нашим клиентам значительно снижать эксплуатационные затраты. Сита марки Patriot производятся в США на нашем предприятии в Оклахома-Сити. Все сита разрабатываются в строгом соответствии с техническими условиями на проектирование производителя вибросит и изготавливаются в целом ряде конфигураций.

ХАРАКТЕРИСТИКИ

Предназначены для использования на виброситах следующих марок
NOV Brandt® Venom*

Количество сит на вибросито
3–4 шт.

Тип сита
Заключенная в раму сетка/
с предварительным натяжением

Прокладка
Да

Вес
32 фунта (14,51 кг)

Приблизительные размеры
49,25 дюйма × 25 дюймов × 1 дюйм
(125 см × 63,5 см × 2,54 см)
Непокрытая площадь 6,01 кв. фута

Информация о сетке и требования API

№ детали	Обозначение API RP 13C	Точки отсечки D100 (микроны)	Микронный диапазон API для обозначения сит
VENMBA018	API 18	931	от 925,0 до 1090,0
VENMBA035	API 35	544	от 462,5 до 550,0
VENMBA045	API 45	355	от 327,5 до 390,0
VENMBA060	API 60	270	от 231,0 до 275,0
VENMBA070	API 70	225	от 196,0 до 231,0
VENMBA080	API 80	165	от 165,0 до 196,0
VENMBA100	API 100	156	от 137,5 до 165,0
VENMBA120	API 120	136	от 116,5 до 137,5
VENMBA140	API 140	103	от 98,0 до 116,5
VENMBA170	API 170	88	от 82,5 до 98,0
VENMBA200	API 200	70	от 69,0 до 82,5
VENMBA230	API 230	66	от 58,0 до 69,0
VENMBA325	API 325	44	от 41,5 до 49,0

*Все наименования продукции и компаний являются товарными знаками (™) или зарегистрированными (®) товарными знаками своих соответствующих владельцев. Использование таких товарных знаков не подразумевает наличия связи с их владельцами или поддержку ими.

ООО "Сервисная компания ДжиДиЭс" 625019,
РФ, г. Тюмень, 50 лет Октября 111, Литер А,
тел.+7(3452)677-616,факс +7(3452) 677-716

PREMIUM Oilfield Technologies

Premium Oilfield Technologies
Q1-3977

API Spec Q1 Registered